Guía del Espectador

Mapa General

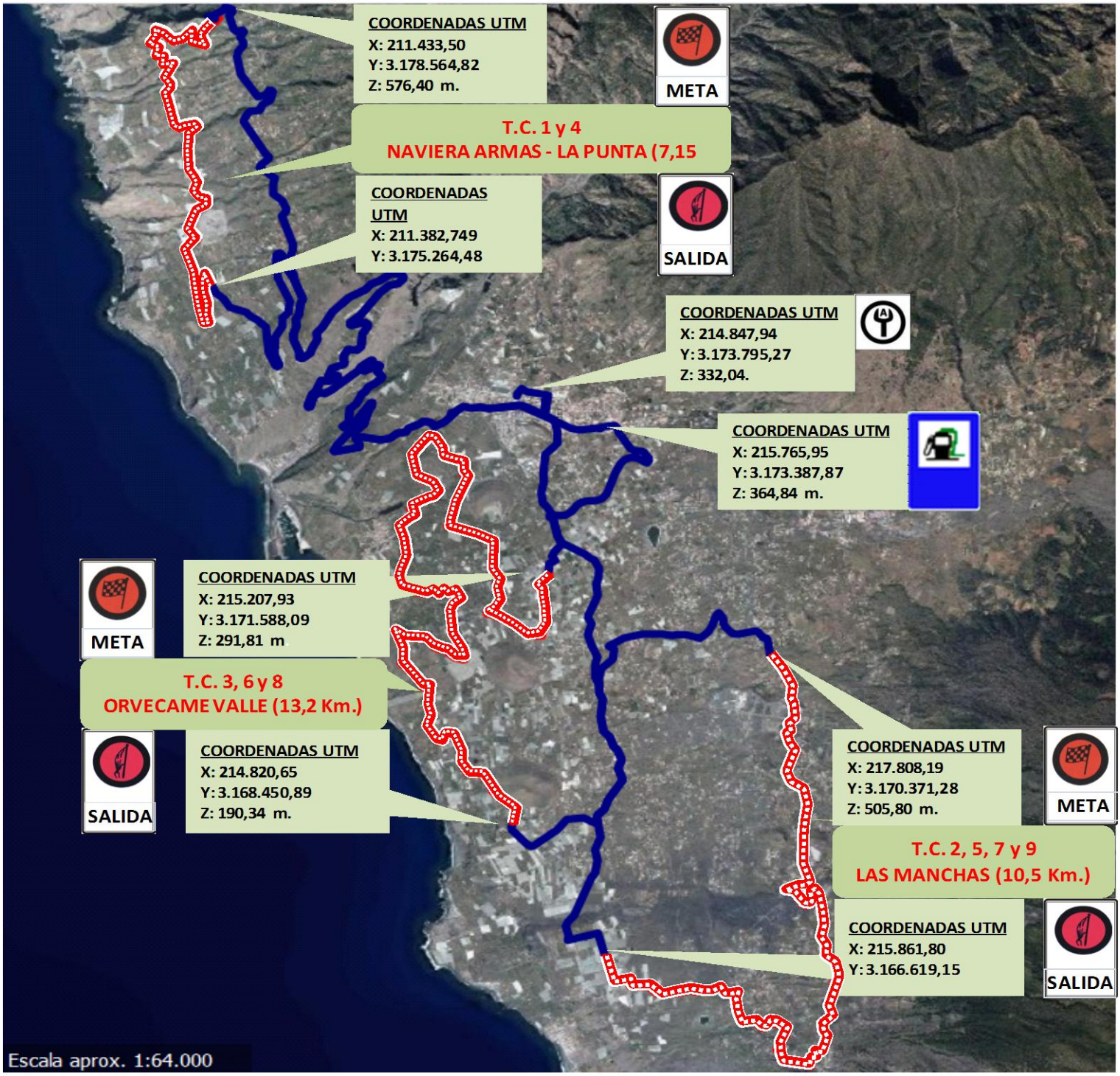

- SALIDA
- META
- REFUEL
- TRAMOS CRONOMETRADOS
- SECTORES DE ENLACE
- PARQUE DE TRABAJO

HORARIO DE PASO CARAVANA DE SEGURIDAD

SABADO, 16 DE JULIO DE 2016

		CORTE VÍAS	CINTAS	SEGURIDAD	GUARDIA CIVIL F.C.A. / V.I.P.	"000"	"00"	"0"	1ER PARTICIPANTE	**APERTURA VÍAS
SALIDA ASISTENCIA "A"			7:30	**7:40**		**7:55**	**8:00**	**8:05**	8:15	*
TC 1 NAVIERA ARMAS - LA PUNTA	**7.150**	08:05	8:05	8:15	8:25	8:30	8:35	8:40	***8:50***	10:00
TC 2 LAS MANCHAS	**10.500**	09:15	9:15	9:25	9:35	9:40	9:45	9:50	***10:00***	11:10
TC 3 ORVECAME - VALLE	**13.200**	09:50	9:50	10:00	10:10	10:15	10:20	10:25	***10:35***	11:45
ENTRADA REAGRUPAMIENTO 1			10:20	**10:30**		**10:45**	**10:50**	**10:55**	11:05	
SALIDA ASISTENCIA "B"			11:10	**11:20**		**11:35**	**11:40**	**11:45**	11:55	
TC 4 NAVIERA ARMAS - LA PUNTA	**7.150**	11:45	11:45	11:55	12:05	12:10	12:15	12:20	***12:30***	13:40
TC 5 LAS MANCHAS	**10.500**	12:55	12:55	13:05	13:15	13:20	13:25	13:30	***13:40***	14:50
TC 6 ORVECAME - VALLE	**13.200**	13:30	13:30	13:40	13:50	13:55	14:00	14:05	***14:15***	15:25
ENTRADA REAGRUPAMIENTO 2			14:00	**14:10**		**14:25**	**14:30**	**14:35**	14:45	
SALIDA ASISTENCIA "C"			14:50	**15:00**		**15:15**	**15:20**	**15:25**	15:35	
TC 7 LAS MANCHAS	**10.500**	15:15	15:15	15:25	15:35	15:40	15:45	15:50	***16:00***	17:10
TC 8 ORVECAME - VALLE	**13.200**	15:50	15:50	16:00	16:10	16:15	16:20	16:25	***16:35***	17:45
ENTRADA REAGRUPAMIENTO 3			16:20	**16:30**		**16:45**	**16:50**	**16:55**	17:05	
SALIDA ASISTENCIA "D"			17:05	**17:15**		**17:30**	**17:35**	**17:40**	17:50	
TC 9 LAS MANCHAS	**10.500**	17:30	17:30	17:40	17:50	17:55	18:00	18:05	***18:15***	19:25
ENTRADA ASISTENCIA "E"			18:00	**18:10**		**18:25**	**18:30**	**18:35**	18:45	
SALIDA ASISTENCIA "E"			18:10	**18:20**		**18:35**	**18:40**	**18:45**	18:55	
FIN DEL RALLYE - PODIUM DE LLEGADA			18:15	**18:25**		**18:40**	**18:45**	**18:50**	19:00	

*** HORARIO PREVISTO DE APERTURA SIEMPRE Y CUANDO LA PRUEBA SE DESARROLLE SIN INTERRUPCIONES**

Campeonato de Canarias Rallyes de Asfalto

43 RALLYE SENDEROS DE LA PALMA

15 Y 16 DE JULIO DE 2016

Federación Insular de Automovilismo de La Palma

LISTA OFICIAL DE INSCRITOS
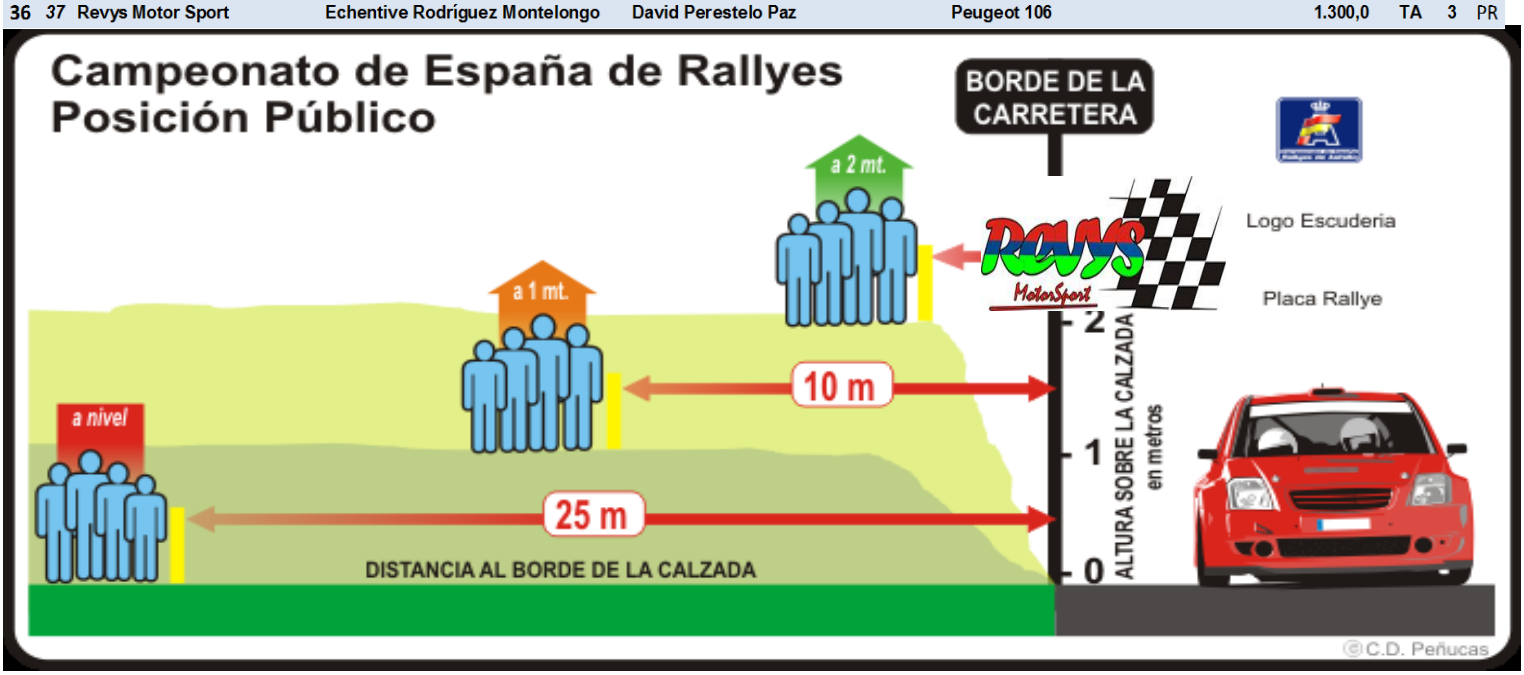
Or.	Nº	CONCURSANTE	PILOTO	COPILOTO	VEHÍCULO	Cilindrada	Gr.	Cat.	Tr.
1	1	Copi Sport	Enrique Cruz Ramos	Ariday Bonilla Delgado	Porsche 911 997 GT3 Cup Rallye 2010	3.800,0	GTR	1	
2	2	Copi Sport	Alfonso Viera Marco	Víctor Pérez Rodríguez	Skoda Fabia WRC	3.391,3	A	1	
3	3	Escudería Valle de Aridane	José Francisco Acosta Lorenzo	Carlos Martín Díaz	Porsche 911 997 GT3	3.598,0	GTR	1	
4	4	Escudería valle de Aridane	Miguel Ángel Suarez Martin	Alejandro Suarez Martin	Porsche 911 GT3	3.800,0	GTR	1	
5	5	Escudería Valle de Aridane	Nicomedes Pérez García	Pablo País Martínez	Ford Escort Cosworth	3.398,0	TA	1	
6	6	Club Adea	Juan Carlos Santana Pérez	Alberto León Brito	Mitsubishi Lancer Evo V	3.398,0	A	1	
7	7	Escudería Isla Bonita	Francisco Santana Castro	Pedro Quesada Betancor	Opel Corsa Kit Car	1.598,0	A	2	
8	8	Escudería Isla Bonita	Julián González Paz	Edgar Fernández Pérez	Citroën Saxo VTS	1.600,0	A	2	
9	9	Aterura	Miguel Ángel Quintino Suarez	Carlos García González	BMW M3 E30	2.500,0	TA	1	
10	10	Fan Motor	José Luis Barrios Pérez	Ruperto Ramos Jiménez	Subaru Impreza WRX STI	3.396,3	N	2	
11	11	Copi Sport	Emma Falcón Rodríguez	Rogelio Peñate López	Citroën DS3 R3T	1.600,0	R3T	2	
12	12	Escudería Valle de Aridane	Daniel Suarez Álvarez	Daniel Suarez Pérez	Honda Civic TYPE R	2.000,0	A	2	
13	14	Escudería Valle de Aridane	Pedro Concepción Cruz	Paola Concepción Viña	Renault Clío V6	2.946,0	GTR	1	
14	15	Garome Automóvil Club	Guadalberto Luis Espinosa	José Espinosa Guerra	Ford Escort WRC	3.398,0	A	1	
15	16	Club Adea	Abian Hernández Piñero	Pedro Díaz Henríquez	VW Polo TDI	2.850,0	TA	1	
16	17	Copi Sport	Antonio Acosta Acosta	Yeray Mujica Eugenio	VW Polo GTI N3	1.400,0	N3	4	
17	18	Fan Motor	Oliver Nieves Espino	Javier Alonso Perera	Opel Adán Cup	1.600,0	A2	3	
18	19	Garome Automóvil Club	Aitor Morales Felipe	José León Arteaga	BMW 325I E30	2.500,0	T	1	
19	20	Revys Motor Sport	Manuel Rodríguez González	Jairo Brito Pérez	Mitsubishi Lancer Evo VI	3.398,0	A	1	
20	21	Escudería Valle de Aridane	Juan Lorenzo Fernández Camacho	Sara Fernández Gómez	Citroën AX GTI	1.400,0	TA	3	
21	22	Escudería Isla Bonita	Francisco José Santos Pérez	Alberto Hernández Acosta	Toyota Yaris T Sport	1.500,0	TA	3	
22	23	Escudería Toyota Emma	Daniel Pérez Pérez	Jorge Lorenzo Pulido	Ford Fiesta ST	1.998,8	N	4	
23	24	Escudería Isla Bonita	Eduardo Henríquez Felipe	Rusbel Pérez Concepción	Citroën Saxo VTS	1.600,0	A	3	
24	25	Club Adea	Alejandro Palmero Pérez	Samuel Barrios Peraza	BMW 325	2.500,0	T	1	
25	26	Escudería Isla Bonita	Israel Cairos Ventura	Verónica Felipe Pérez	Peugeot 206 XS	1.587,0	A	3	
26	27	CD Azuatil	Adelaido Padrón Rodríguez	Alejandro Morales Maestro	BMW 2002	2.000,0	H	2	
27	28	Club Adea	Sergio Acosta Mesa	Sarah Steinkellner	Peugeot 106 Rallye	1.272,0	TN	5	
28	29	Escudería Isla Bonita	Samuel González Brito	Braulio José Álvarez Simón	Renault 5 GT Turbo	2.381,7	T	1	
29	30	Escudería Isla Bonita	Alejandro Cairos Ventura	Luis David Hernández Rodríguez	Peugeot 106 Rallye	1.294,0	TN	5	
30	31	Club Adea	David País Toledo	Aythami Rodríguez Pérez	Citroën AX GTI	1.400,0	TA	3	
31	32	Escudería Toyota Emma	José Javier Hernández Pérez	Edwi Hernández Pérez	Peugeot 106 Rallye S20	1.587,2	TN	5	PR
32	33	Club Adea	Héctor Padrón Morera	Dacil Martin Gobea	Hyundai Getz	1.600,0	T	3	
33	34	Revys Motor Sport	Cesar Rodríguez Melian	Álvaro León León	Citroën Saxo VTS	1.600,0	A	3	PR
34	35	Garome Automóvil Club	Cesar León Barreto	Benjamín Brito Acosta	Peugeot 106 XSI	1.600,0	A	3	PR
35	36	Revys Motor Sport	Juan Cristo Pérez Rodríguez	Pelayo Danay Hernández Rodríguez	Peugeot 205 rallye	1.600,0	T	3	PR
36	37	Revys Motor Sport	Echentive Rodríguez Montelongo	David Perestelo Paz	Peugeot 106	1.300,0	TA	3	PR